

90

LATVIJAS REPUBLIKAS VALSTS ZEMES DIENESTS
LIELRĪGAS REĢIONĀLĀ NODAĻA

**BŪVES
KADASTRĀLĀS UZMĒRĪŠANAS
LIETA**

Lietas numurs	01000030076001-02
Lapu skaits	20
Kadastra apzīmējums	01000030076001
Nosaukums	Sociālās apkalpošanas centrs
Adrese	Kungu iela 34, Rīga

Atzīme par atsavināšanas aizliegumu vai apgrūtinājumu		
<i>NAV</i> (pamatojums)	<i>[Signature]</i> (paraksts)	<i>[Signature]</i> (Vārds, Uzvārds)

Atzīme par reģistrāciju Nekustamā īpašuma valsts kadastra informācijas sistēmā

Kadastrālās uzmērīšanas izpildītāji:

Izpildes datums: 01.03.2007

[Signature]
Līga Zake

(paraksts)

Kadastrālās uzmērīšanas darba pārbaudītājs:

Pārbaudes datums: 01.03.2007

[Signature]
Mārīte Ose

(paraksts)

Reģionālās nodaļas vadītājs (pilnvarotā persona):

[Signature]
(Vārds, Uzvārds)

[Signature]
(paraksts)

Datums: ____ .gada ____ .

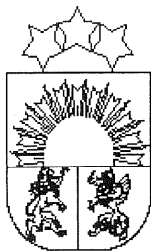

LATVIJAS REPUBLIKAS VALSTS ZEMES DIENESTS

LIELRĪGAS REĢIONĀLĀ NODAĻA

Puškina ielā 14, Rīgā, LV-1050, Latvija
Tālr. 67038400, fakss 67038401, e-pasts: lielriga@vzd.gov.lv

**KADASTRA IZZIŅA
NO NEKUSTAMĀ ĪPAŠUMA VALSTS KADASTRA
INFORMĀCIJAS SISTĒMAS
PAR ĒKAS KADASTRĀLO VĒRTĪBU
Rīgā**

2007.gada 10. septembrī

Nr. 12-2.8.1/619

Darām Jums zināmu, ka ēkas (adrese: Kalēju iela 78, Rīga; kadastra apzīmējums: 01000030076001) kadastrālā vērtība uz 2007.gada 01.martu ir Ls 363641 (trīs simti sešdesmit trīs tūkstoši seši simti četrdesmit viens lats).

Nekustamā īpašuma kadastrālās vērtēšanas
procesa vadītāja
pasūt.Nr.399454



/I.Celma/

Līva Leja

INFORMĀCIJA PAR PASŪTĪJUMU

Kadastrālās uzmērīšanas pasūtītāji: Rīgas Nami SIA

Iesniegtie dokumenti:

17.07.2006. Nr.310925, Rīgas Nami SIA, Pasūtījuma pieteikums

INFORMĀCIJA PAR BŪVI

Pamatinformācija	
Nosaukums	Sociālās apkalpošanas centrs
Galvenais lietošanas veids	1220 Biroju ēkas
Kapitalitātes grupa	III
Virszemes stāvu skaits	5
Pazemes stāvu skaits	1
Telpu grupu skaits	15
Dzīvokļu skaits	0
Ekspluatācijas uzsākšanas gads	1850
Ekspluatācijā pieņemšanas gads	
Patvaļīgās būvniecības pazīmes	IR
Fiziskais nolietojums	40
Apsekošanas datums	12.02.2007

Konstruktīvie elementi		
Konstruktīvais elements	Materialāls	Apraksts
Pamati	Ķieģeļu mūris	
Ārsienas	Ķieģeļu mūris	
Pārsegumi	Koks	
Jumts	Metāla konstrukcijas	

Tehniskie rādītāji		
Veids	Apjoms (mērvienība)	Nosaukums
Apbūves laukums	999.0 apbūves laukuma kv.m.	
Būvtilpums	13853 kub.m.	

Labiekārtojumi		
Veids	Apjoms (skaits)	Apraksts
Centrālā apkure		
Elektroapgāde		
Aukstā ūdens apgāde		
Karstā ūdens apgāde		
Kanalizācija		
Tualetes telpa		
Vannas (dušas) telpa		
Pasažieru lifts		

BŪVES EKSPLIKĀCIJA

Kopējā platība	2874.9
Lietderīgā platība	2773.0
Nedzīvojamo telpu platība	2773.0
<i>Nedzīvojamo iekštelpu platība</i>	2773.0
Koplietošanas palīgtelpu platība	101.9
Koplietošanas iekštelpu platība	101.9

TELPU GRUPAS EKSPLIKĀCIJA

Telpu grupas numurs	Adreses numurs	Telpu grupas nosaukums	Telpu grupas kopējā platība
001		Biroja telpas	536.8
002		Biroja telpas	72.5
003		Biroja telpas	729.3
004		Biroja telpas	520.6
005		Biroja telpa	10.4
006		Biroja telpas	142.0
007		Biroja telpa	13.0
008		Biroja telpas	165.1
009		Saimniecības telpa	11.5
010		Saimniecības telpas	136.3
011		Saimniecības telpas	130.4
012		Saimniecības telpas	121.2
013		Saimniecības telpas	183.9
901		Koplietošanas telpas	35.9
902		Koplietošanas telpas	66.0

Telpu grupas numurs	Adreses numurs	Telpu grupas lietošanas veids				
001		1220 Biroja telpu grupa				
Stāvs	Telpas numurs	Telpas nosaukums	Telpas platība		Telpas augstums	Patvalīgās būvniecības pazīme
			Nedzīvojamā iekštelpa	Nedzīvojama ārtelpa		
1	1	Kabinets	18.1		3.80	
1	2	Kabinets	13.1		3.80	
1	3	Kabinets	15.7		3.80	
1	4	Kabinets	15.5		3.80	
1	5	Kabinets	16.0		3.80	
1	6	Kabinets	16.1		3.80	
1	7	Kabinets	15.5		3.80	
1	8	Kabinets	16.1		3.80	

Stāvs	Telpas numurs	Telpas nosaukums	Telpas platība		Telpas augstums	Patvaļīgās būvniecības pazīme
			Nedzīvojamā iekštelpa	Nedzīvojamā ārtelpa		
1	9	Gaitenis	40.9		3.80	
1	10	Gaitenis	31.6		3.80	
1	11	Palīgtelpa	10.8		3.80	
1	12	Halle	23.8		3.80	
1	13	Tualete	3.8		3.80	
1	14	Tualete	3.6		3.80	
1	15	Sardzes dienesta telpa	10.5		3.80	
1	16	Kāpņu telpa	8.4		3.80	
1	17	Neizmantota telpa	29.4		3.80	
1	18	Neizmantota telpa	2.7		3.80	
1	19	Neizmantota telpa	11.1		3.80	
1	20	Neizmantota telpa	10.1		3.80	
1	21	Dušas telpa	3.6		3.80	
1	22	Neizmantota telpa	1.1		3.80	
1	23	Tualete	1.2		3.80	
1	24	Gaitenis	22.6		3.80	
1	25	Halle	10.2		3.80	
1	26	Neizmantota telpa	13.5		3.80	
1	27	Neizmantota telpa	23.7		3.80	
1	28	Neizmantota telpa	11.5		3.80	
1	29	Neizmantota telpa	8.6		3.80	
1	30	Tiesas zāle	57.7		3.80	
1	31	Kabinets	21.9		3.80	
1	32	Kabinets	19.5		3.80	
1	33	Kabinets	13.6		3.80	
1	34	Tualetes priekštelpa	9.3		3.80	
1	35	Tualete	2.8		3.80	
1	36	Tualete	1.6		3.80	
1	37	Tualete	1.6		3.80	
Kopā			536.8	0.0		
Nedzīvojamo telpu platība			536.8			

Telpu grupas numurs	Adreses numurs	Telpu grupas lietošanas veids
002		1220 Biroja telpu grupa

Stāvs	Telpas numurs	Telpas nosaukums	Telpas platība		Telpas augstums	Patvalīgās būvniecības pazīme
			Nedzīvojamā iekštelpa	Nedzīvojamā ārtelpa		
1	1	Arhīvs	41.3		3.80	
1	2	Arhīvs	15.7		3.80	
1	3	Kabinets	15.5		3.80	
Kopā			72.5	0.0		
Nedzīvojamo telpu platība			72.5			

Telpu grupas numurs	AdreSES numurs	Telpu grupas lietošanas veids
003		1220 Biroja telpu grupa

Stāvs	Telpas numurs	Telpas nosaukums	Telpas platība		Telpas augstums	Patvalīgās būvniecības pazīme
			Nedzīvojamā iekštelpa	Nedzīvojamā ārtelpa		
2	1	Gaitenis	116.1		3.80	
2	2	Halle	13.1		3.80	
2	3	Kabinets	18.7		3.80	
2	4	Kabinets	15.0		3.80	
2	5	Kabinets	15.0		3.80	
2	6	Kabinets	14.6		3.80	
2	7	Kabinets	15.1		3.80	
2	8	Kabinets	15.3		3.80	
2	9	Kabinets	13.7		3.80	
2	10	Kabinets	13.4		3.80	
2	11	Kabinets	14.2		3.80	
2	12	Kabinets	16.0		3.80	
2	13	Kabinets	15.8		3.80	
2	14	Kabinets	16.6		3.80	
2	15	Kabinets	16.4		3.80	
2	16	Kabinets	16.5		3.80	
2	17	Kabinets	16.5		3.80	
2	18	Kabinets	25.5		3.80	
2	19	Kabinets	19.5		3.80	
2	20	Halle	25.4		3.80	
2	21	Halle	15.0		3.80	
2	22	Kabinets	14.5		3.80	
2	23	Kabinets	15.1		3.80	

Stāvs	Telpas numurs	Telpas nosaukums	Telpas platība		Telpas augstums	Patvalīgās būvniecības pazīme
			Nedzīvojamā iekštelpa	Nedzīvojamā ārtelpa		
2	24	Kabinets	14.8		3.80	
2	25	Palīgtelpa	3.9		3.80	
2	26	Gaitenis	26.2		3.80	
2	27	Halle	7.9		3.80	
2	28	Tualete	2.2		3.80	
2	29	Kabinets	14.6		3.80	
2	30	Kabinets	14.6		3.80	
2	31	Kabinets	13.1		3.80	
2	32	Kabinets	19.5		3.80	
2	33	Tiesas zāle	84.5		3.80	
2	34	Kabinets	20.2		3.80	
2	35	Kabinets	17.0		3.80	
2	36	Tualetes priekštelpa	8.1		3.80	
2	37	Tualete	2.9		3.80	
2	38	Tualete	1.4		3.80	
2	39	Tualete	1.4		3.80	
Kopā			729.3	0.0		
Nedzīvojamo telpu platība			729.3			

Telpu grupas numurs	AdreSES numurs	Telpu grupas lietošanas veids				
004		1220	Biroja telpu grupa			
Stāvs	Telpas numurs	Telpas nosaukums	Telpas platība		Telpas augstums	Patvalīgās būvniecības pazīme
			Nedzīvojamā iekštelpa	Nedzīvojamā ārtelpa		
3	1	Kabinets	7.5		2.00	
3	2	Kabinets	10.9		2.00	
3	3	Kabinets	14.5		2.00	
4	4	Kabinets	17.6		2.00	
3	5	Kabinets	10.9		2.00	
3	6	Kabinets	10.8		2.00	
3	7	Kabinets	11.3		2.00	
4	8	Kabinets	22.6		2.00	
3	9	Kabinets	9.7		2.00	
3	10	Kabinets	8.1		2.00	

Stāvs	Telpas numurs	Telpas nosaukums	Telpas platība		Telpas augstums	Patvaļīgās būvniecības pazīme
			Nedzīvojamā iekštelpa	Nedzīvojamā artelpa		
3	11	Arhīvs	21.3		2.00	
4	12	Arhīvs	17.4		1.95	
3	13	Atpūtas telpa	11.3		2.00	
3	14	Kabinets	11.8		2.00	
3	15	Kabinets	7.6		2.00	
3	16	Kabinets	8.1		2.00	
3	17	Kabinets	9.9		2.00	
4	18	Kabinets	26.0		2.00	
3	19	Kabinets	7.2		2.00	
3	20	Kabinets	9.6		2.00	
4	21	Kabinets	12.0		2.00	
3	22	Kabinets	9.9		2.00	
3	23	Gaitenis	57.7		2.40	
3	24	Gaitenis	5.0		2.40	
3	25	Palīgtelpa	2.5		2.00	
3	26	Kabinets	14.7		2.00	
3	27	Kabinets	13.0		2.00	
3	28	Kabinets	10.6		2.00	
3	29	Kabinets	10.8		2.00	
3	30	Apspriežu zāle	33.8		2.00	
3	31	Kabinets	9.4		2.00	
3	32	Kabinets	15.0		2.00	
3	33	Kabinets	16.9		2.00	
3	34	Kabinets	13.5		2.00	
3	35	Tualete	0.9		2.00	
3	36	Tualete	2.8		2.00	
3	37	Priekštelpa	2.3		2.40	
3	38	Gaitenis	35.7		2.40	
Kopā			520.6	0.0		
Nedzīvojamo telpu platība			520.6			

Telpu grupas numurs	Adrešes numurs	Telpu grupas lietošanas veids
005		1220 Biroja telpu grupa

Stāvs	Telpas numurs	Telpas nosaukums	Telpas platība		Telpas augstums	Patvalīgās būvniecības pazīme
			Nedzīvojamā iekštelpa	Nedzīvojamā ārtelpa		
3	1	Kabinets	10.4		2.00	
Kopā			10.4	0.0		
Nedzīvojamo telpu platība			10.4			

Telpu grupas numurs	Adrešu numurs	Telpu grupas lietošanas veids
006		1220 Biroja telpu grupa

Stāvs	Telpas numurs	Telpas nosaukums	Telpas platība		Telpas augstums	Patvalīgās būvniecības pazīme
			Nedzīvojamā iekštelpa	Nedzīvojamā ārtelpa		
3	1	Kabinets	9.1		2.95	
3	2	Kabinets	20.0		2.95	
3	3	Kabinets	17.4		2.95	
3	4	Kabinets	10.4		2.95	
3	5	Gaitenis	25.1		2.95	
3	6	Kabinets	15.1		2.95	
3	7	Kabinets	14.4		2.95	
3	8	Kabinets	19.6		2.95	
3	9	Halle	10.9		2.95	
Kopā			142.0	0.0		
Nedzīvojamo telpu platība			142.0			

Telpu grupas numurs	Adrešu numurs	Telpu grupas lietošanas veids
007		1220 Biroja telpu grupa

Stāvs	Telpas numurs	Telpas nosaukums	Telpas platība		Telpas augstums	Patvalīgās būvniecības pazīme
			Nedzīvojamā iekštelpa	Nedzīvojamā ārtelpa		
4	1	Noliktava	13.0		2.05	
Kopā			13.0	0.0		
Nedzīvojamo telpu platība			13.0			

Telpu grupas numurs		Adrešes numurs	Telpu grupas lietošanas veids			
008			1220 Biroja telpu grupa			
Stāvs	Telpas numurs	Telpas nosaukums	Telpas platība		Telpas augstums	Patvaļīgās būvniecības pazīme
			Nedzīvojama iekštelpa	Nedzīvojama ārtelpa		
4	1	Gaitenis	8.1		2.58	
4	2	Kabinets	8.6		2.00	
4	3	Kabinets	18.5		2.00	
4	4	Kabinets	11.0		2.00	
4	5	Kabinets	9.2		2.00	
4	6	Palīgtelpa	4.2		2.40	
4	7	Kabinets	12.6		2.00	
5	8	Kabinets	28.6		2.05	
4	9	Kabinets	11.3		2.00	
4	10	Kabinets	10.6		2.00	
4	11	Kabinets	11.7		2.00	
4	12	Halle	6.2		2.60	
4	13	Gaitenis	24.5		2.60	
Kopā			165.1	0.0		
Nedzīvojamo telpu platība			165.1			

Telpu grupas numurs		Adrešes numurs	Telpu grupas lietošanas veids			
009			1274 Cita, iepriekš neklasificēta, telpu grupa			
Stāvs	Telpas numurs	Telpas nosaukums	Telpas platība		Telpas augstums	Patvaļīgās būvniecības pazīme
			Nedzīvojama iekštelpa	Nedzīvojama ārtelpa		
-1	1	Pagraba telpa	11.5		2.00	IR
Kopā			11.5	0.0		
Nedzīvojamo telpu platība			11.5			

Telpu grupas numurs		Adrešes numurs	Telpu grupas lietošanas veids			
010			1274 Cita, iepriekš neklasificēta, telpu grupa			

Stāvs	Telpas numurs	Telpas nosaukums	Telpas platība		Telpas augstums	Patvalīgās būvniecības pazīme
			Nedzīvojamā iekštelpa	Nedzīvojamā ārtelpa		
-1	1	Pagraba telpa	19.1		2.20	IR
-1	2	Pagraba telpa	23.2		2.20	IR
-1	3	Pagraba telpa	39.8		2.20	IR
-1	4	Pagraba telpa	13.1		2.20	IR
-1	5	Pagraba telpa	41.1		2.20	IR
Kopā			136.3	0.0		
Nedzīvojamo telpu platība			136.3			

Telpu grupas numurs	Adrešes numurs	Telpu grupas lietošanas veids
011		1274 Cita, iepriekš neklasificēta, telpu grupa

Stāvs	Telpas numurs	Telpas nosaukums	Telpas platība		Telpas augstums	Patvalīgās būvniecības pazīme
			Nedzīvojamā iekštelpa	Nedzīvojamā ārtelpa		
-1	1	Pagraba telpa	14.4		2.20	IR
-1	2	Pagraba telpa	10.3		2.20	IR
-1	3	Pagraba telpa	12.0		2.20	IR
-1	4	Pagraba telpa	11.0		2.20	IR
-1	5	Pagraba telpa	2.1		2.20	IR
-1	6	Pagraba telpa	2.2		2.20	IR
-1	7	Pagraba telpa	28.4		2.20	IR
-1	8	Pagraba telpa	3.1		2.20	IR
-1	9	Kāpņu telpa	1.2		2.20	IR
-1	10	Pagraba telpa	3.2		2.20	IR
-1	11	Pagraba telpa	34.4		2.20	IR
-1	12	Pagraba telpa	8.1		2.20	IR
Kopā			130.4	0.0		
Nedzīvojamo telpu platība			130.4			

Telpu grupas numurs	Adrešes numurs	Telpu grupas lietošanas veids
012		1274 Cita, iepriekš neklasificēta, telpu grupa

Stāvs	Telpas numurs	Telpas nosaukums	Telpas platība		Telpas augstums	Patvalīgās būvniecības pazīme
			Nedzīvojamā iekštelpa	Nedzīvojamā ārtelpa		
-1	1	Pagraba telpa	45.7		2.35	IR
-1	2	Pagraba telpa	24.3		2.35	IR
-1	3	Pagraba telpa	5.0		2.35	IR
-1	4	Pagraba telpa	14.6		2.35	IR
-1	5	Siltummezgls	31.6		2.35	IR
Kopā			121.2	0.0		
Nedzīvojamo telpu platība			121.2			

Telpu grupas numurs	Adreses numurs	Telpu grupas lietošanas veids
013		1274 Cita, iepriekš neklasificēta, telpu grupa

Stāvs	Telpas numurs	Telpas nosaukums	Telpas platība		Telpas augstums	Patvalīgās būvniecības pazīme
			Nedzīvojamā iekštelpa	Nedzīvojamā ārtelpa		
1	1	Kāpņu telpa	3.3		2.00	
-1	2	Gaitenis	5.2		2.15	IR
-1	3	Pagraba telpa	1.2		2.15	IR
-1	4	Pagraba telpa	4.7		2.15	
-1	5	Pagraba telpa	7.8		2.15	
-1	6	Pagraba telpa	13.8		2.15	
-1	7	Pagraba telpa	18.1		2.15	IR
-1	8	Pagraba telpa	11.8		2.15	IR
-1	9	Pagraba telpa	5.9		2.15	IR
-1	10	Pagraba telpa	5.5		2.15	IR
-1	11	Tualete	1.7		2.15	IR
-1	12	Pagraba telpa	104.9		2.15	
Kopā			183.9	0.0		
Nedzīvojamo telpu platība			183.9			

Telpu grupas numurs	Adreses numurs	Telpu grupas lietošanas veids
901		1900 Koplietošanas telpu grupa

Stāvs	Telpas numurs	Telpas nosaukums	Telpas platība		Telpas augstums	Patvalīgās būvniecības pazīme
			Koplietošanas iekštelpa	Koplietošanas ārtelpa		
1	1	Kāpņu telpa	15.7		3.80	
2	2	Kāpņu telpa	16.3		3.80	
3	3	Kāpņu telpa	3.9		2.00	
Kopā			35.9	0.0		
Koplietošanas palīgtelpu platība			35.9			

Telpu grupas numurs	AdreSES numurs	Telpu grupas lietošanas veids
902	1900	Koplietošanas telpu grupa

Stāvs	Telpas numurs	Telpas nosaukums	Telpas platība		Telpas augstums	Patvalīgās būvniecības pazīme
			Koplietošanas iekštelpa	Koplietošanas ārtelpa		
1	1	Kāpņu telpa	8.5		3.80	
1	2	Garderobe	14.2		3.80	
1	3	Gaitenis	12.9		3.80	
1	4	Kāpņu telpa	5.6		3.80	
1	5	Palīgtelpa	10.3		2.00	
1	6	Halle	11.3		3.80	
1	7	Lifta telpa	3.2		14.45	
Kopā			66.0	0.0		
Koplietošanas palīgtelpu platība			66.0			

BŪVES NOVIETNES SHĒMA

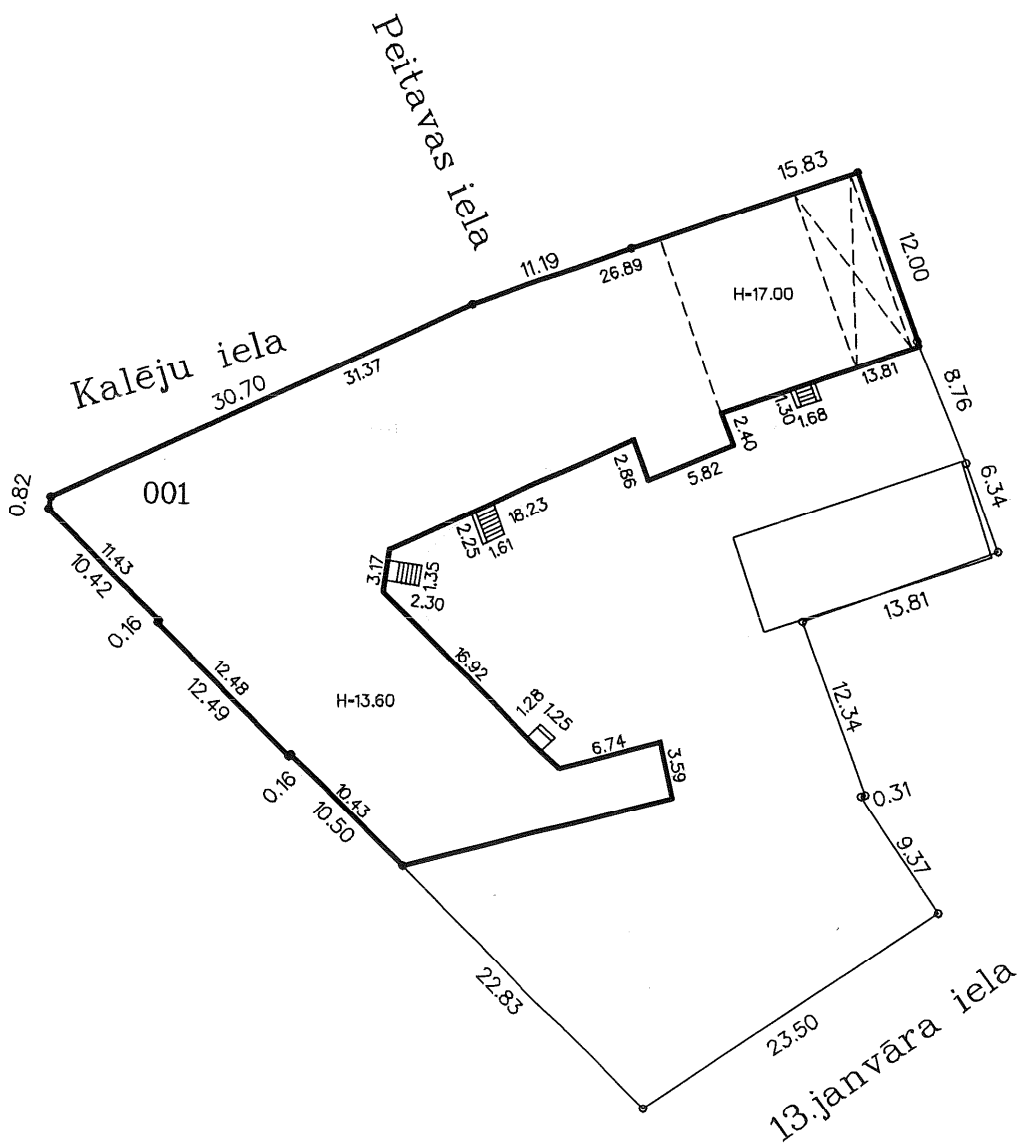

Būves kadastra apzīmējums : 0100 / 003 / 0076 / 001

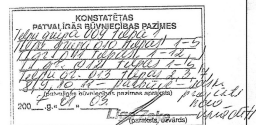

Buves kadastra apzīmejums : 0100 / 003 / 0076 / 001





BŪVES 3 STĀVA PLĀNS ŠHEMA



BŪVES 4 STĀVA PLĀNA ŠHEMA

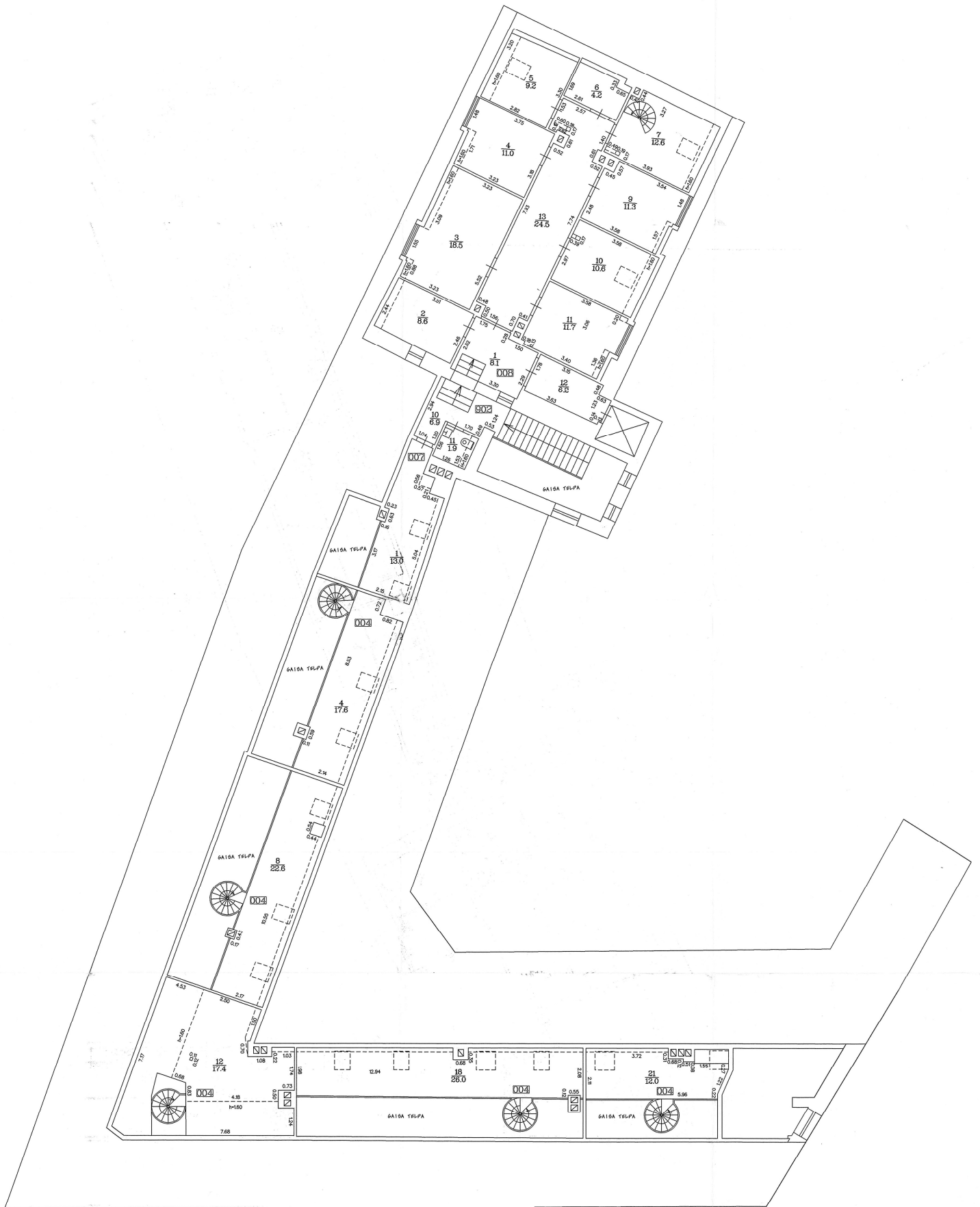

BŪVES 5 STĀVA PLĀNA SHĒMA

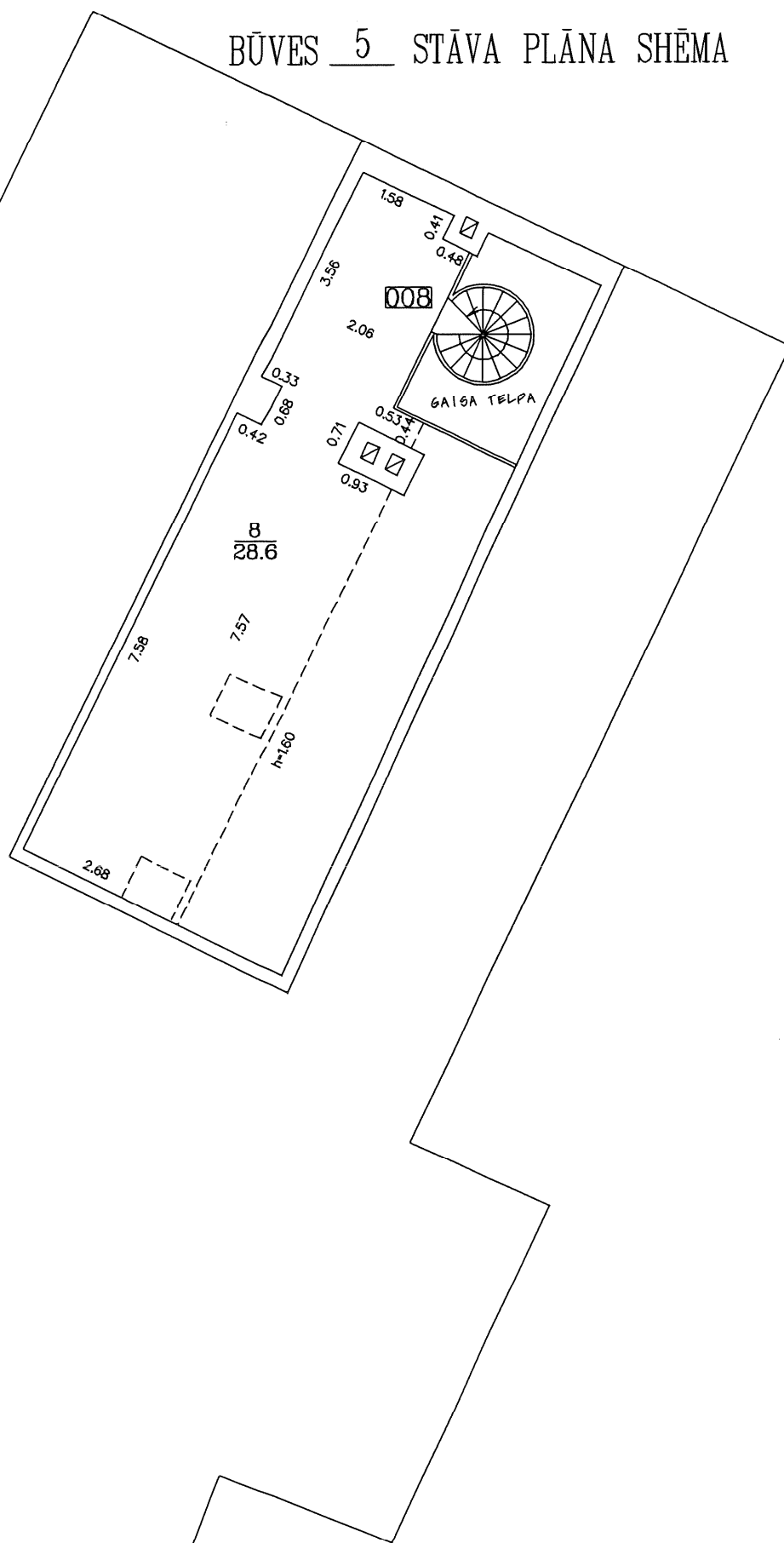

Būves kadastra apzīmējums : 0100 / 003 / 0076 / 001

Zemes gabala kadastra Nr. 0100 003 0076

Rīgā, Kungu ielā 34

Pārejas tabula

[illegible]

izpildītājs John Zake

kontrollieris _____

2007.gada 1.martā