

VALSTS ZEMES DIENESTS

TELPU GRUPAS KADASTRĀLĀS UZMĒRĪŠANAS LIETA

Telpu grupas kadastra apzīmējums:.....01000090065001072
Nosaukums:.....Biroja telpas
Adrese:.....Nav
Kadastrālās uzmērīšanas datums:.....29.07.2021

Reģionālās nodaļas vadītājs (pilnvarotā persona):

(vārds, uzvārds)

(paraksts)

Datums: _____ gada ____.

Izdrukas ID: 390002511030	Izdrukas datums: 05.08.2021	1 no 3
---------------------------	-----------------------------	--------

Skaidrojumi:

Nav – Kadastra informācijas sistēmā dati nav reģistrēti; Neregistrē – atbilstoši normatīvajiem aktiem dati netiek reģistrēti

Telpu grupas kadastrālās uzmērīšanas lieta

1. Kadastra objekta identifikators

1.1. Telpu grupas kadastra apzīmējums:.....01000090065001072

1.2. Nekustamā īpašuma kadastra numurs:.....Nav

10. Būves pamatdati

10.1. Būves kadastra apzīmējums:.....01000090065001

10.1.1. Adrese:.....Torņa iela 4, Rīga

10.1.2. Nosaukums:.....Administratīvā ēka

10.1.3. Galvenais lietošanas veids:.....1220 - Biroju ēkas

10.1.4. Kopējā platība (m²):.....7641.7

10.1.5. Apbūves laukums (m²):.....2953.1

10.1.6. Virszemes stāvu skaits:.....4

10.1.7. Pazemes stāvu skaits:.....1

10.1.8. Telpu grupu skaits:.....90

10.1.9. Eksploatācijā pieņemšanas gads(-i):.....Nav

10.1.10. Eksploatācijas uzsākšanas gads:.....1784

10.1.11. Nolietojums (%):.....45

10.1.12. Nolietojuma aprēķina datums:.....28.04.2021

10.1.13. Kadastrālās uzmērīšanas datums:.....29.07.2021

10.1.14. Būve ir pirmsreģistrēta:.....Nē

10.1.15. Veicot kadastrālo uzmērīšanu, būve apvidū nav konstatēta:.....Nē

10.1.16. Būve atrodas vai daļēji atrodas uz zemes vienības ar kadastra apzīmējumu:.....
01000090065

10.1.17. Funkcionāli saistīto ēku kadastra apzīmējumi:.....Nav

11. Būves tips

11.1. Būves kadastra apzīmējums:.....01000090065001

Tipa kods	Tipa nosaukums
12200101	Biroju ēkas

12. Būves konstruktīvie elementi

12.1. Būves ar kadastra apzīmējumu 01000090065001 konstruktīvie elementi:

Nosaukums	Konstruktijas veids	Materiāls	Eksploatācijā pieņemšanas gads(-i)	Eksploatācijas uzsākšanas gads	Nolietojums (%)
Pamati	Dabisko akmeņu mūris (lentveida)	Laukakmens	Nav	1784	60
Ārsienas un karkasi	Ķieģeļu mūris (2,5 ķieģeļu biezumā un biežāks)	Māla ķieģeļi	Nav	1784	60
Pārsegumi	Koka siju pārsegums ar koka aizpildījumu, Ķieģeļu mūra velves	Koka sijas, Māla ķieģeļi	Nav	1784	30
Jumts (nesošā konstrukcija)	Koka konstrukcijas	Koka spāres	Nav	1784	30
Jumts (segums)	Betona kārņiņi	Betona kārņiņi	Nav	2020	1

13. Būves apjoma rādītāji

13.1. Būves ar kadastra apzīmējumu 01000090065001 apjoma rādītāji:

Apjoma rādītāja veids	Apjoma rādītāja nosaukums	Apjoms un mērvienība	Tipa/ elementa kods	Tipa/ elementa nosaukums
Apbūves laukums	Nav	2953.1 apbūves laukuma kv.m.	Nav	Nav
Kopējā platība	Nav	7641.7 kv.m.	Nav	Nav
Būvtilpums	Nav	35424 kub.m.	Nav	Nav

Izdrukas ID: 390002511030	Izdrukas datums: 05.08.2021	2 no 3
---------------------------	-----------------------------	--------

Skaidrojumi:

Nav – Kadastra informācijas sistēmā dati nav reģistrēti; Neregistrē – atbilstoši normatīvajiem aktiem dati netiek reģistrēti

14. Kopējās platības sadalījums pa platību veidiem

14.1. Telpu grupa ar kadastra apzīmējumu.....	01000090065001072
14.1.1. Kopējā platība (m²).....	33.3
14.1.1.1. Lietderīgā platība (m²).....	Nav
14.1.1.1.1. Dzīvokļu kopējā platība (m²).....	Nav
14.1.1.1.1.1. Dzīvokļu platība (m²).....	0
14.1.1.1.1.1.1. Dzīvojamā platība (m²).....	0
14.1.1.1.1.2. Dzīvokļu palīgtelpu platība (m²).....	0
14.1.1.1.2. Dzīvokļu ārtelpu platība (m²).....	0
14.1.1.1.2.1. Nedzīvojamo telpu platība (m²).....	33.3
14.1.1.1.2.2. Nedzīvojamo ārtelpu platība (m²).....	0
14.1.1.2. Koplietošanas palīgtelpu platība (m²).....	0
14.1.1.2.1. Koplietošanas iekštelpu platība (m²).....	0
14.1.1.2.2. Koplietošanas ārtelpu platība (m²).....	0

16. Telpu grupas pamatdati

16.1. Telpu grupas kadastra apzīmējums:.....	01000090065001072
16.1.1. Adrese:.....	Nav
16.1.2. Nosaukums:.....	Biroja telpas
16.1.3. Lietošanas veids:.....	1220 - Biroja telpu grupa
16.1.4. Stāvs (stāvi), kurā atrodas telpu grupa:.....	3
16.1.5. Telpu skaits:.....	3
16.1.6. Kopējā platība (m²):.....	33.3
16.1.7. Kadastrālās uzmērīšanas datums:.....	29.07.2021
16.1.8. Eksploatācijā pieņemšanas gads(-i):.....	Nav
16.1.9. Telpu grupa ietilpst dzīvokļa īpašumā ar kadastra numuru:.....	Nav
16.1.10. Telpu grupa ietilpst būvē ar kadastra apzīmējumu:.....	01000090065001
16.1.11. Būve atrodas vai daļēji atrodas uz zemes vienības ar kadastra apzīmējumu:.....	01000090065

17. Telpu grupas kopējās platības sadalījums pa telpu veidiem un telpu raksturojošie rādītāji

17.1. Telpu grupas kadastra apzīmējums:.....	01000090065001072
--	-------------------

Numurs	Nosaukums	Veids	Stāvs	Augstums (m)	Mazākais augstums (m)	Lielākais augstums (m)	Platība (m²)	Eksploatācijā pieņemšanas gads(-i)
1	Kabinets	4 - Nedzīvojamā iekštelpa	3	1.32	0.09	2.55	27.1	Nav
2	Savienotā sanitārtehniskā telpa	4 - Nedzīvojamā iekštelpa	3	2.35	2.35	2.35	4.2	Nav
3	Palīgtelpa	4 - Nedzīvojamā iekštelpa	3	1.32	0.09	2.55	2	Nav

18. Labiekārtojumi

18.1. Telpu grupas kadastra apzīmējums.....	01000090065001072
---	-------------------

Reģistrētie labiekārtojumi	Noteikšanas veids (ja ir)	Apjoms (ja ir)
Apkure. Centralizētā	Apvidū ir konstatēts	
Aukstā ūdens apgāde. Centralizētā	Apvidū ir konstatēts	
Citi, iepriekš neklasificēti, labiekārtojumi. Pods / pusuārs / bidē	Apvidū ir konstatēts	
Citi, iepriekš neklasificēti, labiekārtojumi. Vanna / duša	Apvidū ir konstatēts	
Drošības sistēmas. Aizsargsignalizācijas sistēma	Apvidū ir konstatēts	
Elektroapgāde. Centralizētā	Apvidū ir konstatēts	
Kanalizācija. Centralizētā	Apvidū ir konstatēts	
Karstā ūdens apgāde. Centralizētā	Apvidū ir konstatēts	
Vēdināšana. Dabiskā	Apvidū ir konstatēts	
Vēdināšana. Piespiedu	Apvidū ir konstatēts	

18.1.1. Labiekārtojumu datums:	29.07.2021
--------------------------------------	------------

Kadastra apzīmējuma pārejas tabula:

Kadastra apzīmējumi pirms sadales	Adrese apvienošanas pirms	Kadastra apzīmējums pēc sadales	Adrese apvienošanas pēc	Telpu grupu dzēšanas datums	Pamatojums
01000090065001017		01000090065001068 01000090065001069 01000090065001070 01000090065001071 01000090065001072 01000090065001073 01000090065001918		04.08.2021	BIS-BV-3.1-2021- 4419 20.04.2021

Zigfrīda Annas Meierovica bulvāris

Torņa iela

Smišņu iela

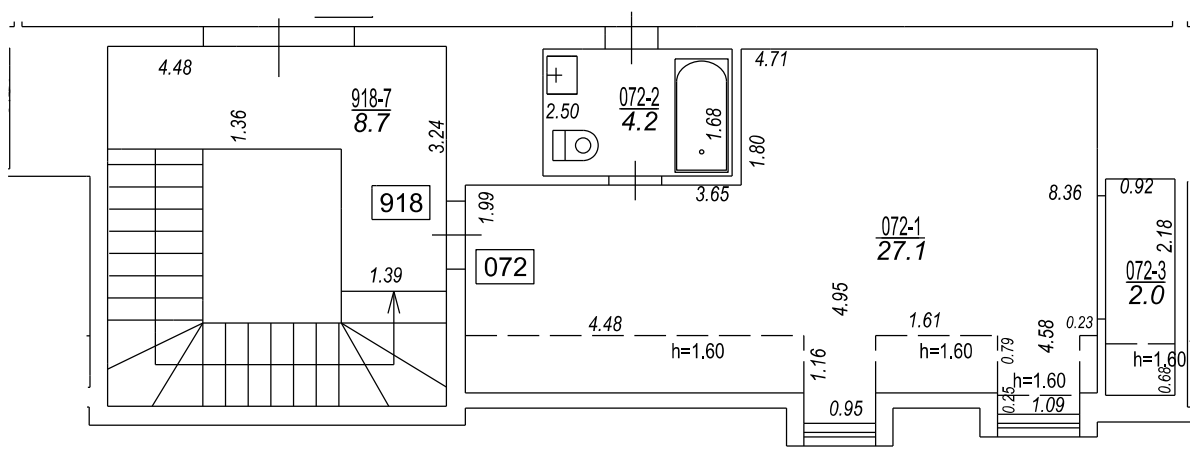

Būves punkta koordinātas
Latvijas koordinātu sistēmā LKS-92

Punkta nr	x	y
1	311999.96	506542.42

TELPU GRUPAS PLĀNS

KADASTRA APZĪMĒJUMS	MĒROGS	LPP.
01000090065001072	1 : 100	5

